

ОТРАЖЕНИЕ ИССЛЕДОВАНИЙ АНТАРКТИДЫ В ПОЧТОВОЙ КОРРЕСПОНДЕНЦИИ И ФИЛАТЕЛИИ

Мозговой Сергей Александрович

канд. ист. наук, руководитель Центра военного и морского наследия
Российского НИИ культурного и природного наследия им. Д.С. Лихачёва
(Москва)

Антарктическая филателия - коллекционирование и изучение совокупности знаков почтовой оплаты, почтовых отправлений географической зоны Земли южнее 60° ю. ш., где находится материк Антарктида и ряд прилегающих к нему островов

Функции:
почтово-коммуникативная
финансово-
экономическая
документальная
исследовательская
познавательная
мемориальная и др.



Первые попытки в поисках Антарктиды принадлежат португальской экспедиции, в составе которой был флорентийский мореплаватель **Америго Веспуччи**. В 1501-1502



Во время своего кругосветного путешествия в 1772-1775 гг. английский мореплаватель **Джеймс Кук** дальше всех проник в антарктические воды

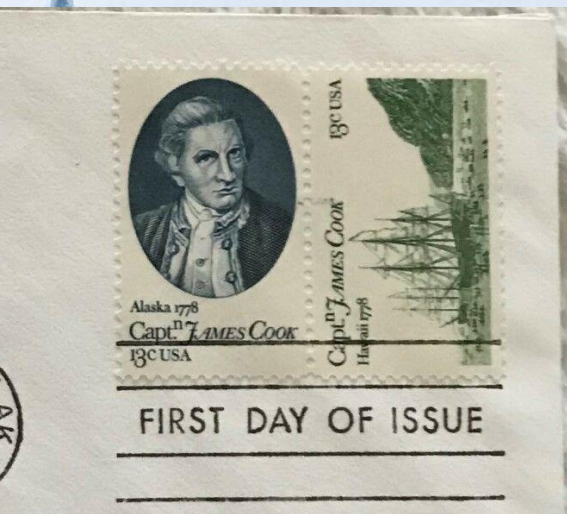
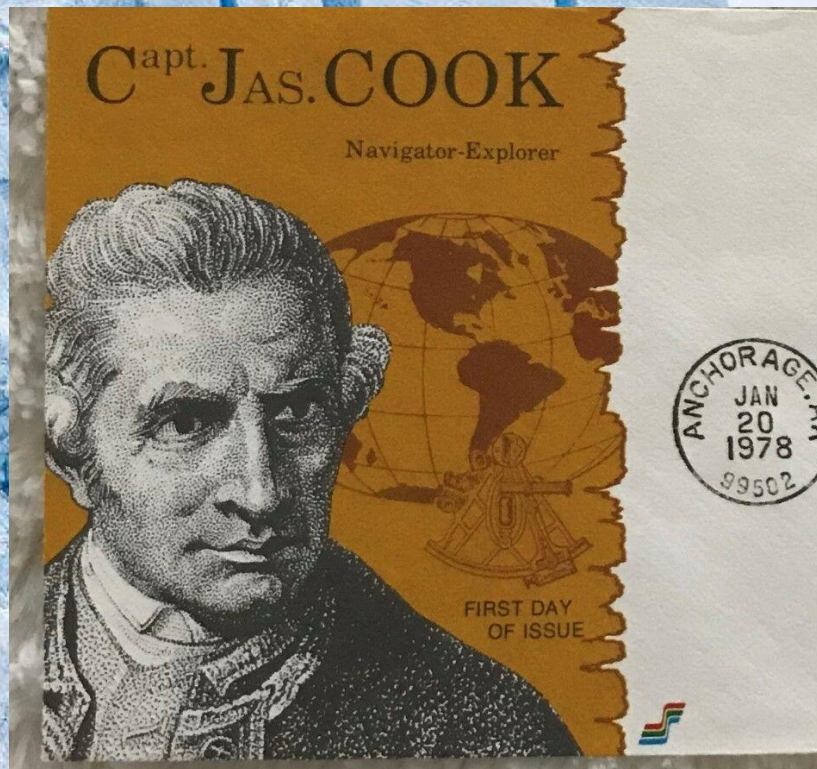

Открытие Антарктиды Беллинсгаузенем и Лазаревым



От кого _____
 Откуда _____
 Индекс места отправления _____



**К 200-летию
 открытия
 Антарктиды**



200 лет со дня начала экспедиции Ф.Ф. Беллинсгаузена и М.П. Лазарева, в ходе которой была открыта Антарктида

Кому _____
 Куда _____
 Индекс места назначения _____



УФПС Пензенской области - филиал ФГУП "Почта России" Тираж 48 экз.



1788 1851



АДМИРАЛ М. П. ЛАЗАРЕВ
 КОМАНДИР ШЛЮПА „МИРНЫЙ“
 РУССКОЙ ЭКСПЕДИЦИИ В 1820 Г.
 ОТКРЫВШЕЙ АНТАРКТИДУ



*кор. Ленинград - 119
 Греческий пр. 12-68
 Макаров В.А.*

АЭ "Мирный"



Открытие Антарктиды — Британские Антарктические Территории, 2019

30 января 1820 года британец Эдвардс Брансфилд открыл Антарктический полуостров, самую северную часть континента

Марки были выпущены в ноябре 2019 г., на первой из них изображен британский корабль 'Williams', на котором Уильям Смит (William Smith) в феврале-октябре 1819 г. почти вплотную подошел к Антарктиде, открыв Южные Шетландские острова. На второй марке серии изображены исследователи Антарктиды Роберт Скотт, Эрнест Шеклтон и доктор Эдвард Уилсон



ФРАНЦИЯ. В период с 1838 по 1842 гг. на Антарктиду высадились три французские экспедиции и провели научные исследования и сделать новые открытия. Экспедиция под командованием француза Ж. Дюмон-Дюрвиля открыла Землю Клари, Землю Жуанвиля, Землю Луи Филиппа.

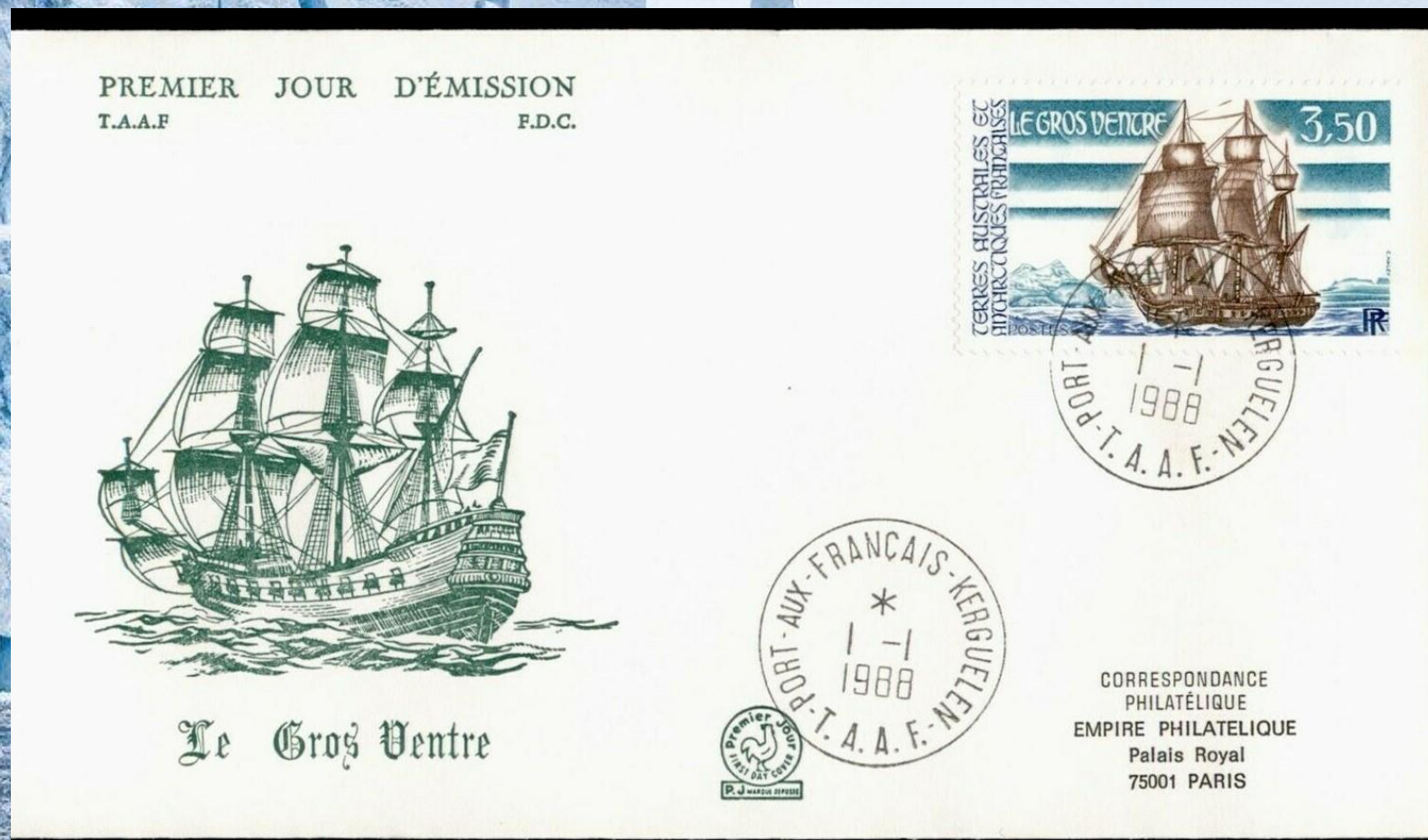

Французские Южные и Антарктические территории



США. В 1838-1842 гг. американская экспедиция под командованием Ч. Уилкса обследовала более 2800 км береговой линии материка и нанесла его на карты.

в 1928 году Ричард Берд пролетел на самолете над Южным полюсом

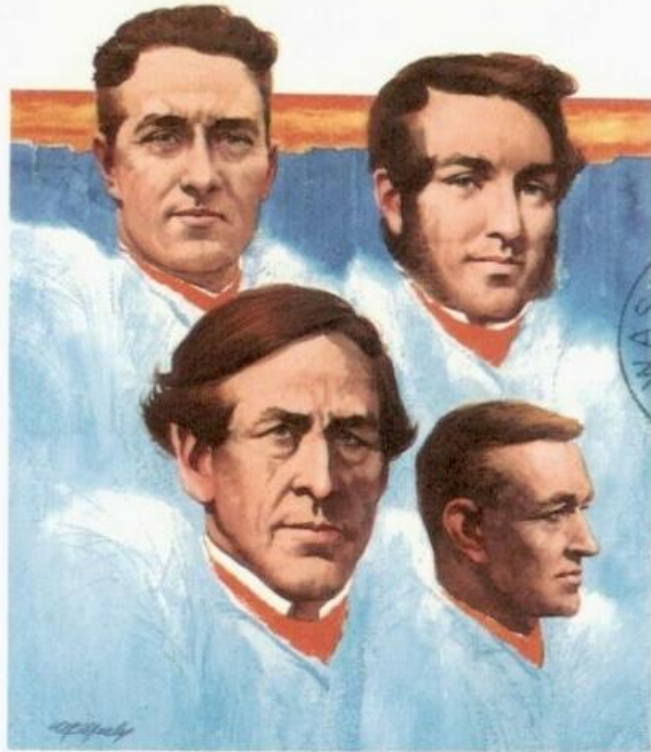

Explorers of the Antarctic

They challenged the elements to reach the bottom of the Earth.



Маленькая Америка

FIRST DAY COVER
LITTLE AMERICA

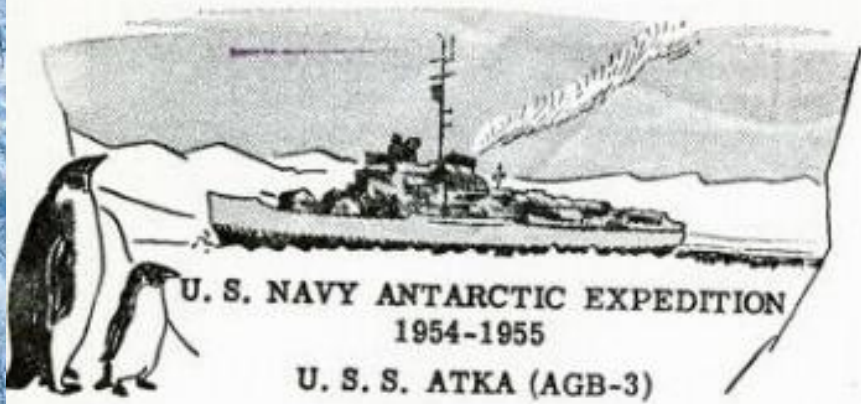

U. S. NAVY ANTARCTIC EXPEDITION
1954-1955
U. S. S. ATKA (AGB-3)

Little America
Antarctica

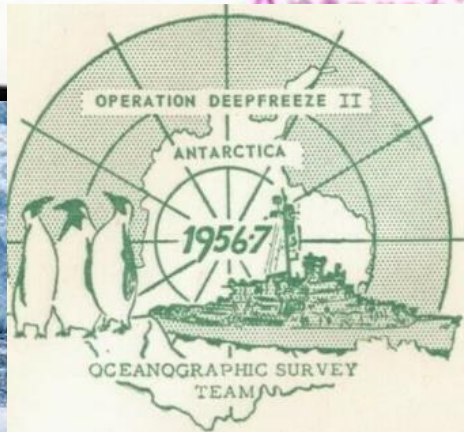
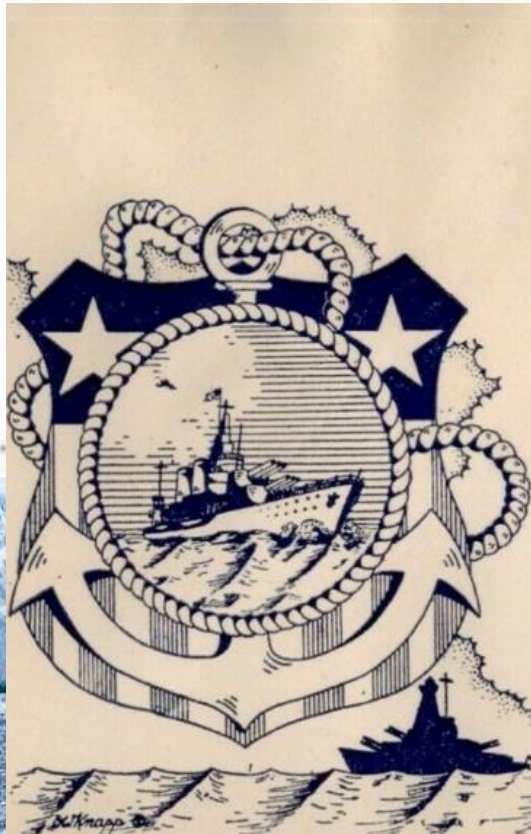

USS ATKA (AGB-)

LARRY MEEKER
65 Glenbeck Lane
Mansfield, Ohio

Филателия советской антарктической экспедиции

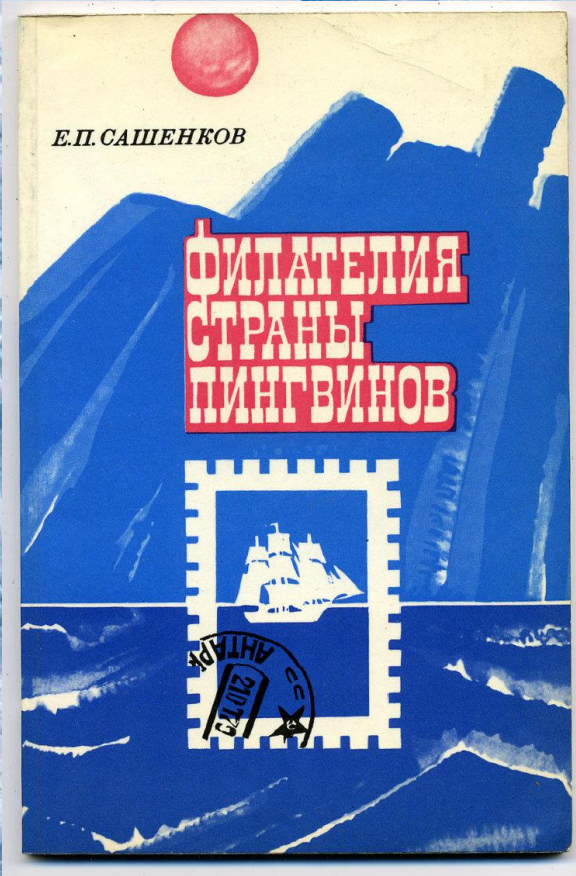

Впервые Министерство связи СССР отметило 130-летие открытия Антарктиды выпусками марок № 1563, 1564.

«Полярным штабом» является ААНИИ



Впервые штемпель «Антарктида Мирный» был изготовлен в 1956 г., привезен в Мирный 2-й САЭ и им начали гасить письма в начале января 1957 г.

Особенно широко отмечалось 150-летие открытия Антарктиды в 1970 г. К этой дате выпущены две марки (№ 3852, 3853), четыре конверта (№ 6753, 6754, 6755 и 6784) и изготовлено шесть спецтемпелей, гашение которыми проводилось на станциях в Антарктиде

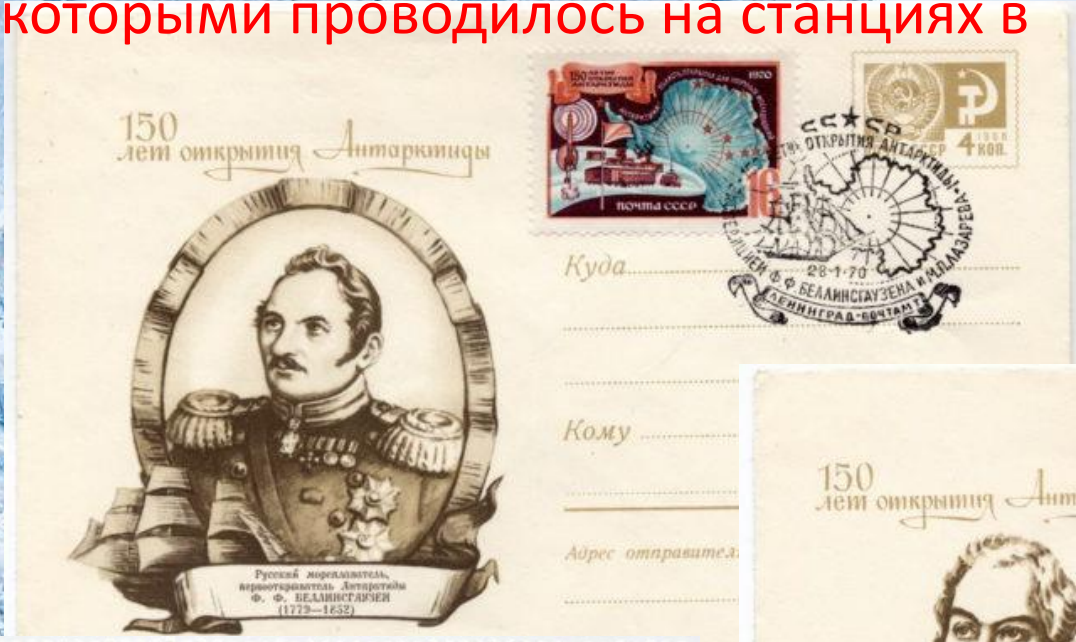

Австралийская антарктическая территория

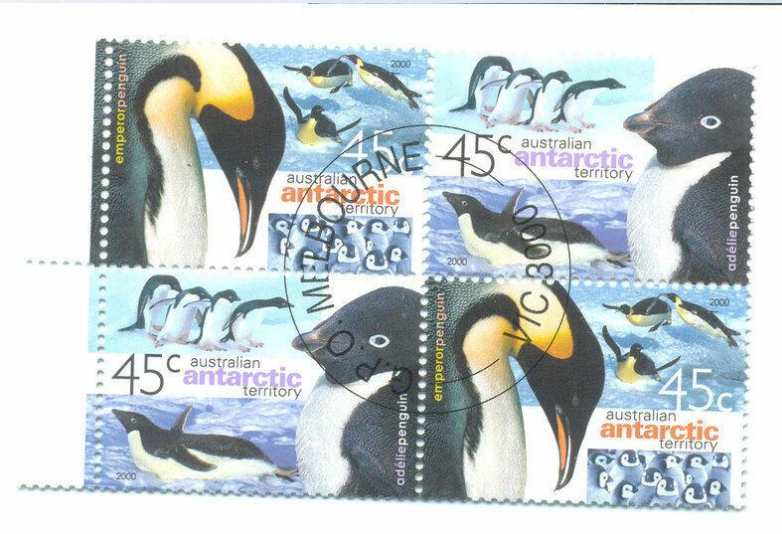

Аргентинская Антарктида

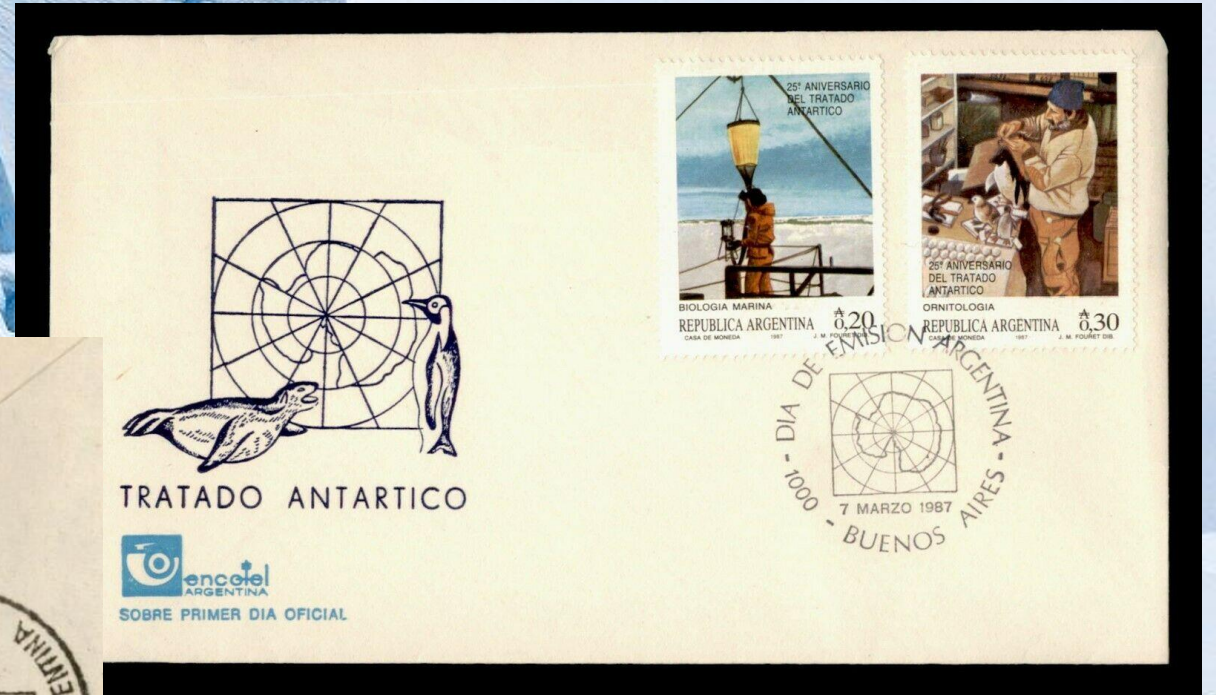

Бразилия, Чили

PROGRAMA ANTÁRTICO PROANTAR

Brasil 90

PROG. ANTÁRTICO PROANTAR

PO DE JANEIRO RJ

1.º DIA DE CIRCULAÇÃO ECT 22.2.90

PROGRAMA ANTÁRTICO - PROANTAR

1º dia de circulação
Empresa Brasileira de Correios e Telégrafos

Ballena Minke
(*Balaenoptera acutorostrata*)

CHILE

Emisión Conjunta Chile-Estonia

\$500

CASA DE MONEDA DE CHILE 2006

Pingüino Emperador
(*Aptenodytes forsteri*)

CHILE

Emisión Conjunta Chile-Estonia

\$500

CASA DE MONEDA DE CHILE 2006

Brasil 87

Cz\$ 1,00

MARCIO ROCHA

PARTICIPAÇÃO DA FAB NO PROGRAMA ANTÁRTICO BRASILEIRO

CORREOS DE CHILE

GLACIAL

40 CTS.

ANTÁRTICA CHILENA

DECRETO Nº 1947 DE 0-03-1960

CASA DE MONEDA DE CHILE

CORREOS DE CHILE

DECENIO PACÍFICO

1950-1960

ANTÁRTICA CHILENA

DECRETO Nº 1947 DE 0-03-1960

40

CASA DE MONEDA DE CHILE

CORREOS DE CHILE

ANTÁRTICA CHILENA

DECRETO Nº 1747 DE 0-01-1960

La Araucana

Costo 17

Chile fértil provincia y señalada. En la región antártica famosa.

Alonso de Ercilla y Zúñiga

1533-1596

\$10

CASA DE MONEDA DE CHILE

CORREOS DE CHILE

ANIVERSARIO XXV

1910-1935

BASE MILITAR GENERAL BERNARDO O'HIGGINS

10-11 1949 1973

CASA DE MONEDA DE CHILE 1973

CHILE

\$2

TERRITORIO CHILENO ANTÁRTICO

VISITA PRESIDENCIAL-ENERO-1977

CASA DE MONEDA DE CHILE 1977

Норвежская Антарктида

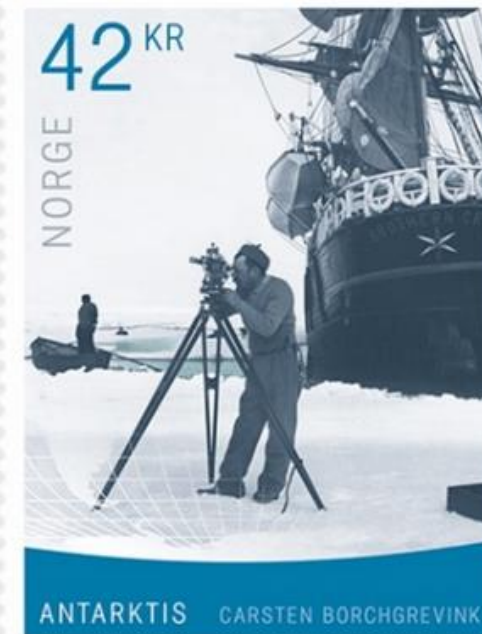
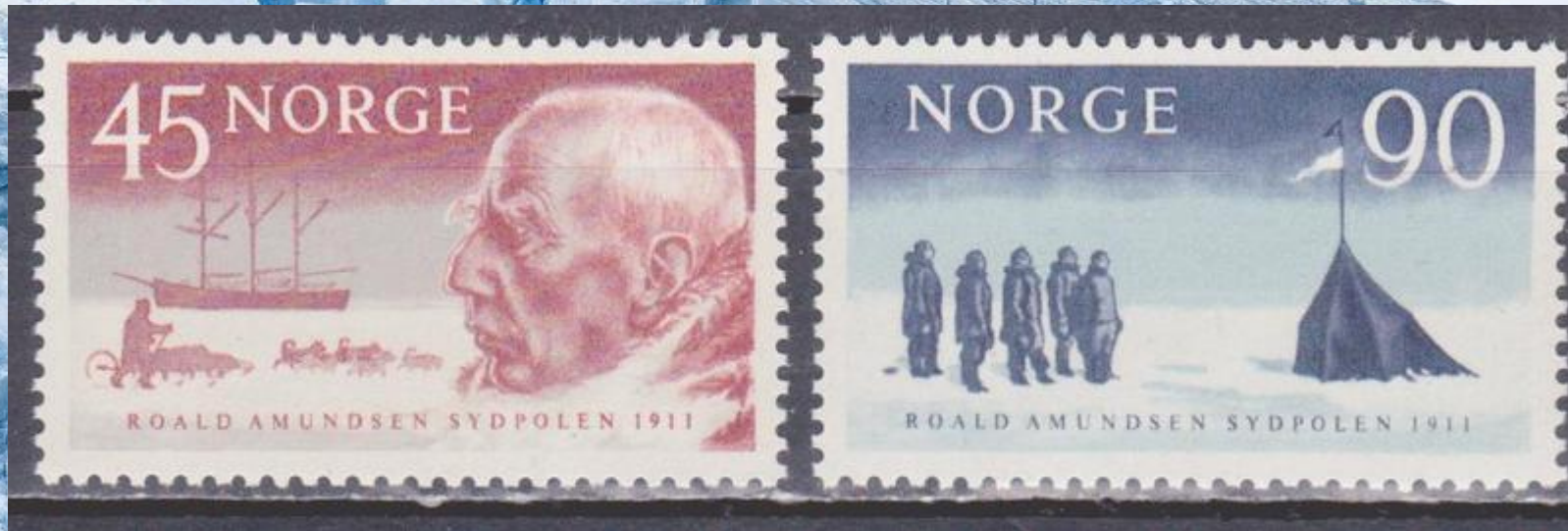

Германия

100. GEBURTSTAG



**Dr. ALFRED WEGENER
1880 - 1930**

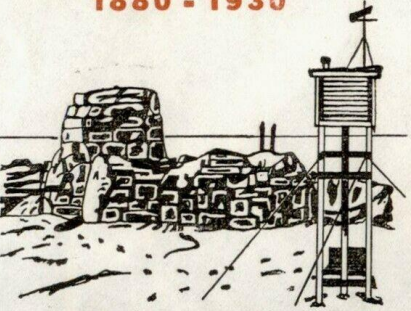

STATION „EISMITTE“

Philatelistenverband im Kulturbund der DDR
Betriebsarbeitsgemeinschaft EK Erfurt

1959

20 JAHRE



ANTARKTISFORSCHUNG



DER DDR

1979

Philatelistenverband im Kulturbund der DDR
Betriebsarbeitsgemeinschaft Postpost





Abreise der DDR-Antarktis-Expedition 1983-1985





ABLIEFERUNG

Deutsches Polar-Forschungs- und Versorgungsschiff

„POLARSTERN“



HOWALDTWERKE – DEUTSCHE WERFT

und

WERFT NOBISKRUG



Herrn
Gottfried Emrich
Malstieg 3
3410 Northeim 1



ALFRED-WEGENER-INSTITUT

DO-228



FS „Polarstern“ ANTARKTIS II 1983-1984

Bundesrepublik Deutschland







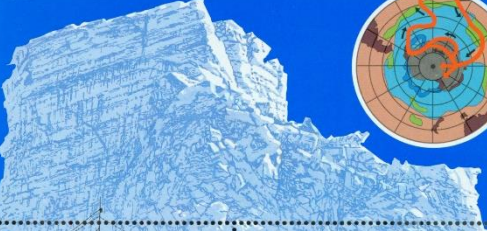

DIANE J. RILEY
1500 S. Mahoning Avenue
Alliance, OH 44601 USA

100 JAHRE DEUTSCHE ANTARKTISFORSCHUNG

Georg von Neumayer
1826-1909





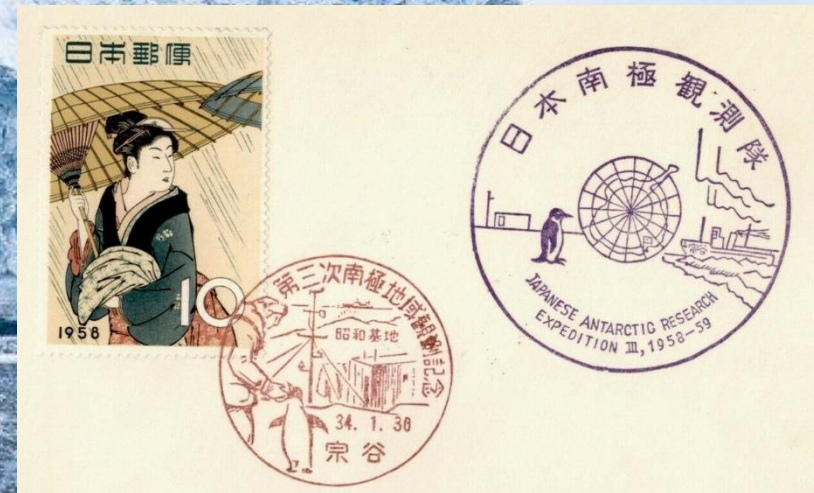

100 JAHRE DEUTSCHE ANTARKTISFORSCHUNG

Япония

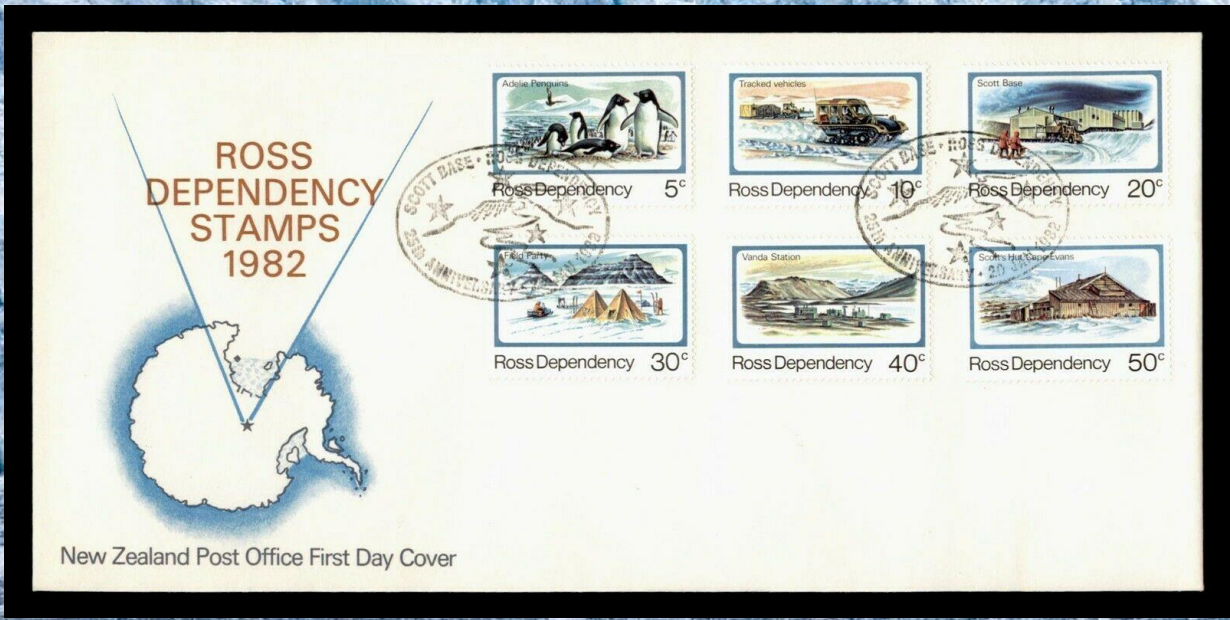
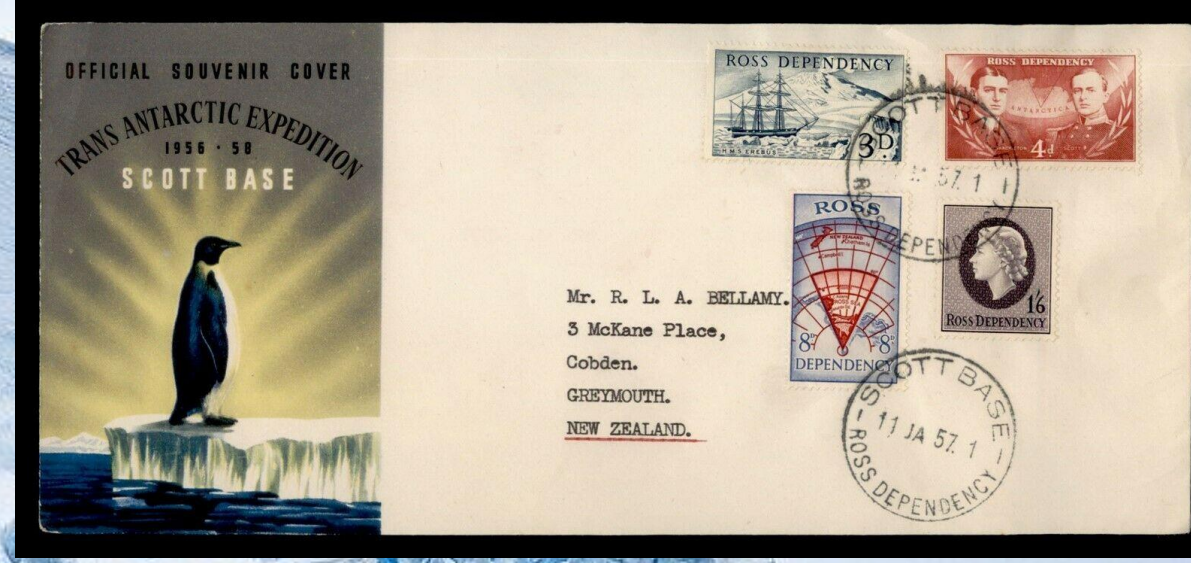

Южная Африка, Новая Зеландия (Земля Росса), Китай





Чехословакия,
Чехия,
Испания,
Украина

